

Genzia del Territorio
ASTO FABBRICATI
Ufficio Provinciale di
Reggio Emilia

Dichiarazione protocollo n. _____ del _____
Planimetria di u.i.u. in Comune di Reggio Nell'emilia
Via Antonio Veneri _____ civ. 9

Identificativi Catastali:
Sezione:
Foglio: 127
Particella: 301
Subalterno: 7

Compilata da:
Guglielmi Nico
Iscritto all'albo:
Geometri
Prov. Reggio Emilia N. 01966

ia n. 1 Scala 1:200

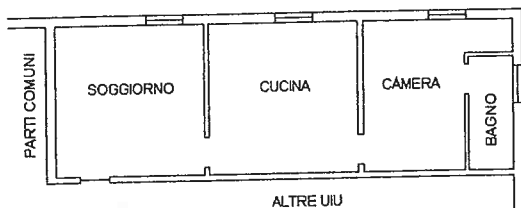

PIANO SECONDO

H=2,70m

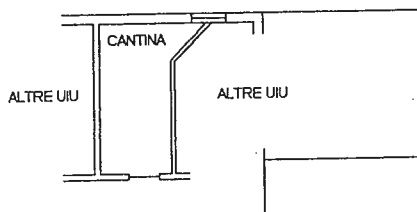

PIANO TERRA

H=2,75m





Ricevuta di Avvenuta Denuncia di Variazione

Catasto Fabbricati Protocollo n.: RE0042549 Codice di Riscontro: 000A633A2 Operatore: CSNPRP	Comune di REGGIO NELL'EMILIA (Codice: H8AA) Unità a destinazione ordinaria n.: - Unità a dest. speciale e particolare n.: - Beni Comuni non Censibili n.: - Motivo della variazione: ERRATA PLANIMETRIA AGLI ATTI	Ditta n.: 1 di 1 Unità in variazione n.: 1 Unità in costituzione n.: - Unità in soppressione n.: -
---	---	---

UNITA' IMMOBILIARI

Identificativo catastale		Dati di classamento proposti										
Prog.	Op.	Sez.UR.	Foglio	Numero	Sub.	Ubicazione	ZC	Cat.	Cl.	Cons.	Sup.Cat.	Rendita
1	V		127	301	7	VIA ANTONIO VENERI n. 9, p. T-2	002	A03	03	3,5	56	189,80